



in collaborazione con



Liceo delle Scienze Umane e Linguistico "Danilo Dolci"

Via Natale Carta 1-7 90124 Palermo - tel - fax 091 6300170

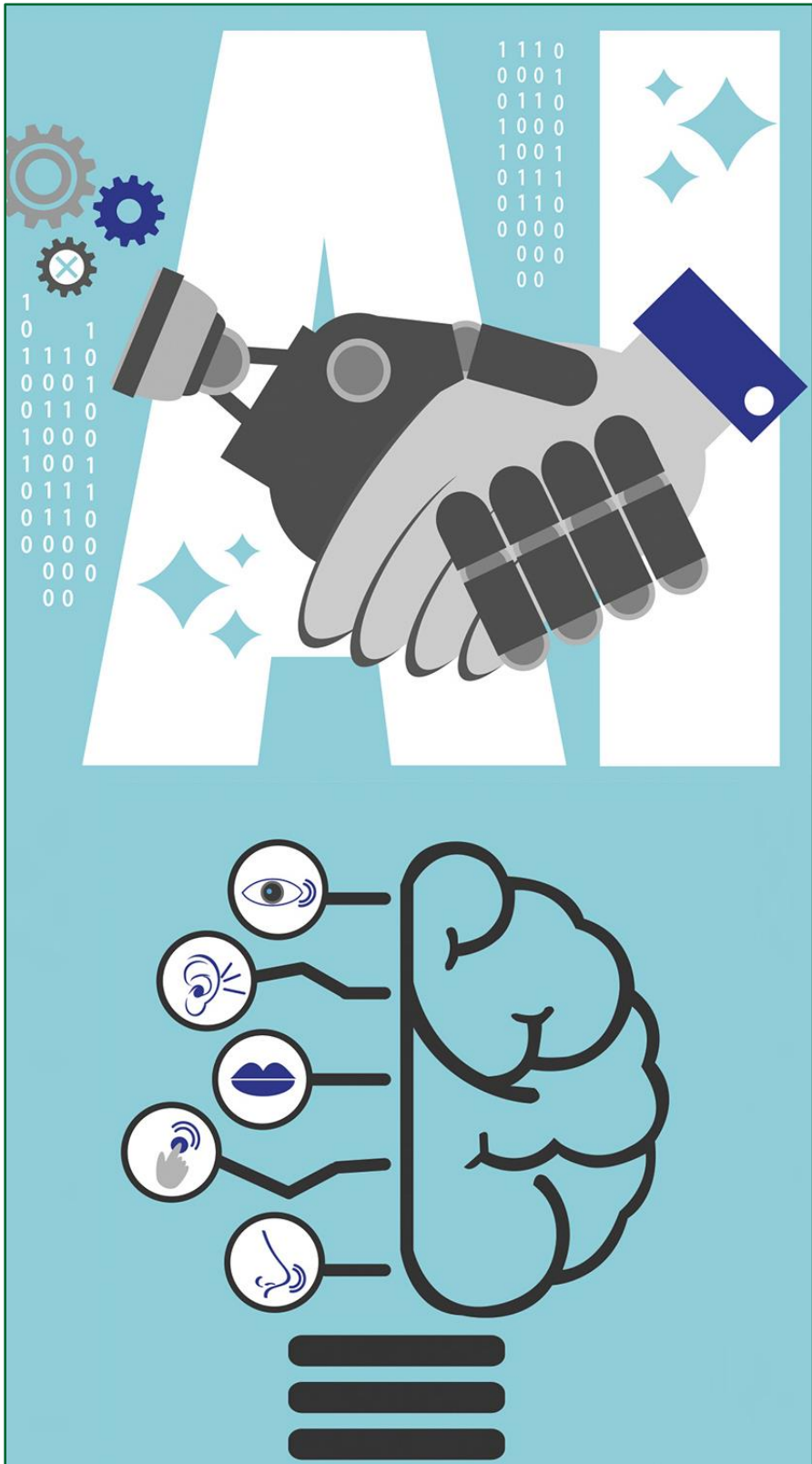

Martedì 9 aprile 2024, ore 9.00

Magazzini Brancaccio - Liceo "Danilo Dolci" – Via N. Carta n.1- 3, Palermo

L'Intelligenza artificiale può competere con l'uomo?

Giornata di studio dedicata ai rischi derivanti dall'uso del web e l'impatto che l'intelligenza artificiale può esercitare sull'attività didattica e relazionale

Progetto "Saper(e) Ripartire" – edizione 2024

SALUTI ISTITUZIONALI

Matteo Croce

Dirigente Scolastico

Liceo delle Scienze Umane e Linguistico "Danilo Dolci"- Palermo

Carlo Petta

Direttore di sede per i corsi di didattica decentrata della LUMSA "Santa Silvia" - Palermo

INTRODUZIONE

Don Ugo Di Marzo

Referente del Progetto "Saper(e) Ripartire"- Percorsi formativi e processi di attivazione comunitaria – edizione 2024

Emilio Vergani

Docente di Metodi e Tecniche della Progettazione Sociale, Università LUMSA S.Silvia – Palermo

INTERVIENE

Marco Giacalone

Docente di Informatica per il Servizio Sociale, Università LUMSA S.Silvia - Palermo

LUMSA Santa Silvia e la Fondazione "Evangelii Gaudium", in collaborazione con il Liceo delle Scienze Umane e Linguistico "Danilo Dolci", nell'ambito del progetto "Saper(e) Ripartire" – edizione 2024, organizzano una giornata di studio dedicata ai rischi derivanti dall'uso del web e all'impatto che può esercitare l'intelligenza artificiale sull'attività didattica e relazionale a scuola.

Saranno presenti gli studenti delle classi IV e gli insegnanti del Liceo delle scienze umane "Danilo Dolci", gli studenti e gli insegnanti dell'Istituto Comprensivo "G. Di Vittorio" e gli studenti del corso di laurea in Scienze del Servizio Sociale e del non profit della LUMSA S.Silvia di Palermo.

